

**LEGENDA**

**SPAZIO RURALE**

-  E1 - AREE DI PARTICOLARE INTERESSE AGRICOLO
-  E2 - AREE AGRICOLE
-  E3 - AREE BOScate

**MACROAREE URBANE**

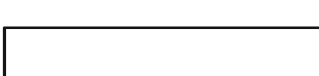
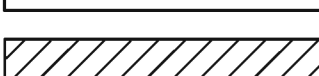
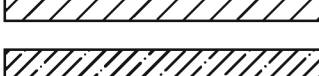

**INSEDIAMENTI PREVALENTEMENTE RESIDENZIALI**

-  INSEDIAMENTI STORICI - ZONA A
- LE SOTTOZONE A E A1 SONO INDIVIDUATE ALLA TAV. 1bis

**Zone consolidate**

-  Nuove previsioni

**INSEDIAMENTI PREVALENTEMENTE PRODUTTIVI (di beni e servizi)**

**Zone consolidate**

-  Nuove previsioni

**Cave**

**INSEDIAMENTI PREVALENTEMENTE DESTINATI A SERVIZI PRIVATI**

**Zone consolidate**

-  Zona PPE1: area di particolare collocazione

**INSEDIAMENTI PREVALENTEMENTE DESTINATI ALLE ATTIVITA' RICREATIVE SPORTIVE E AL GODIMENTO DEL VERDE**

**Zone consolidate**

-  Nuove previsioni

**AREE DI RISPETTO AGLI AMBITI URBANI**

(zone di rispetto stradale, zone di rispetto ai corpi d'acqua, venti privati e pubblici, aree di rispetto ai nuclei storici, aree agricole urbane)

**FASCIA DI RISPETTO PER CAPTAZIONE ACQUA AD USO PUBBLICO**

- 



-  SITO DI INTERESSE NATURALISTICO ZONA S.I.C. (Sito di Interesse Comunitario)

-  AREA DI PARTICOLARE INTERESSE NATURALISTICO-AMBIENTALE ZONA Eina

-  AREA DI PARTICOLARE INTERESSE NATURALISTICO AMBIENTALE A CARATTERE LOCALE ZONA Einl

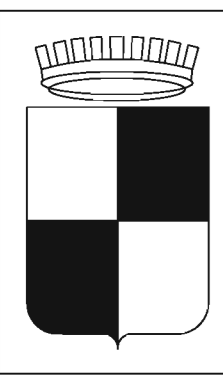

**COMUNE DI CORCIANO**  
(Provincia di Perugia)

**PIANO  
REGOLATORE  
GENERALE**

**1° variante  
Parte Strutturale**

Aggiornamenti	APRILE 2004 - GIUGNO 2005
Tav:	Oggetto:
<b>5</b>	SITI DI INTERESSE NATURALISTICO AREE DI PARTICOLARE INTERESSE NATURALISTICO AMBIENTALE
Rapp: 1:10000	
Data:	Progettista: Arch. Valter Gosti